

aipa

AI-SHC-VDP20L6BMW-0280



Smart Life IP domovní videotelefon s WiFi

Přečtěte si řádně tento návod k obsluze. Veškeré další informace naleznete na našich stránkách

<http://www.cpplus.cz>

Přehled ovládacích prvků

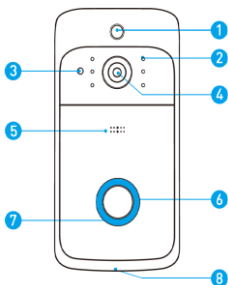

1. PIR čidlo pohybu

2. IR diody přisvětlení

3. Světelný senzor

4. 166° kamera

5. Mikrofon

6. Tlačítko zvonku

7. Indikační LED dioda

8. Reprodukční

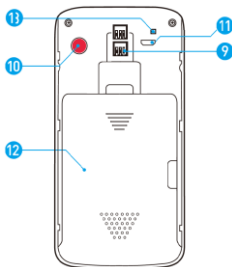

9. Stálé dobíjení 12-24V AC

10. Reset tlačítko

11. Micro USB port

12. Krytka akumulátorů

13. Senzor krádeže

Montážní rámeček

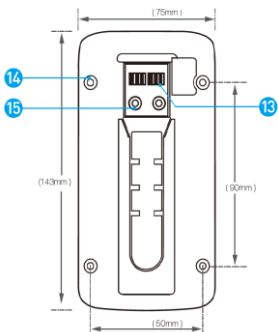

13. Kontakty pro přístroj

14. Montážní otvory

15. Připojení stálého nabíjení

Součásti v balení



Tělo zvonku



Montážní rámeček



4x šroubek



Uchycení k rámečku



4x hmoždinka



Návod k obsluze



2x drát pro nabíjení



2x akumulátor



Micro USB kabel

Připojení ke stálému napájení

Připojte dva kabely od adaptéru AC 12-24V na šroubky kontaktů na montážním rámečku. Jelikož se jedná o střídavé napájení, pozice přívodů není určena.

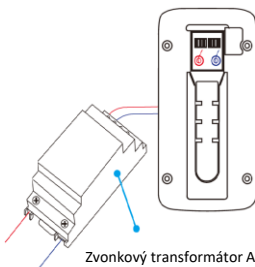

Použití pouze na akumulátor

Doba dobíjení je 6 hodin pomocí 2A USB adaptéru připojeného do micro USB portu.

Před prvním použitím nabijte 18650 akumulátory do plna. Proces nabíjení přes micro USB zopakujte každé tři až čtyři měsíce, aby se zachovala kondice akumulátorů.

Stand by výdrž po plném nabití je až 12 měsíců, za provozu až 3 měsíce.

Pokud bude zařízení zaznamenávat hodně událostí či budete hodně používat živý náhled obrazu, baterie se bude vybíjet více.

Doporučujeme správně nastavit detekci pohybu, aby se předešlo zbytečnému spouštění přístroje drobným pohybem a tak ke zbytečnému vybíjení baterií.

POZOR

Vždy vkládejte 18650 akumulátory správnou polaritou.
Nesprávné vložení může způsobit zničení přístroje či požár.

Micro USB Port For
Battery Charging (DC5V)

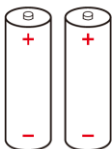

Akumulátory 18650

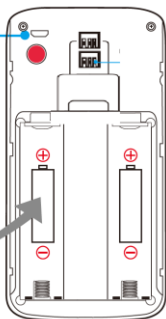

Přístroj bez zadního krytu

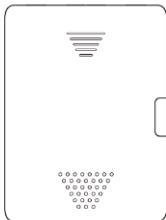

Zadní kryt

Připojení k aplikaci Smart Life

Krok 1 – Stáhněte a nainstalujte si aplikaci Smart Life

Použijte váš chytrý telefon nebo tablet a naskenujte si podle vašeho systému QR kód níže pro stažení aplikace. Aplikaci taktéž můžete vyhledat ručně ve vašem obchodě s aplikacemi. Aplikaci stáhněte a nainstalujte. Pokud vše proběhlo v pořádku, aplikaci spusťte.



Logo aplikace



Systém iOS



Systém Android

Krok 2 – Zaregistrujte se

- Po otevření aplikace Smart Life potvrďte tlačítko Allow na obrazovce
- Klikněte na tlačítko "Register"
- Vyberte si svůj region a zadejte telefonní číslo či emailovou adresu, poté budete ověřeni verifikačním kódem pro pokračování registrace.
- Zadejte své heslo a potvrďte jej pro dokončení registrace.
- Pokud již máte vytvořený účet, jen se do aplikace přihlaste.

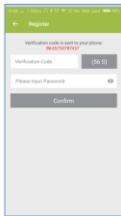
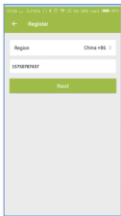

Krok 3 – Začněte přidávat zařízení

Klikněte na symbol + v pravé horní části obrazovky pro zobrazení průvodce přidáním zařízení.

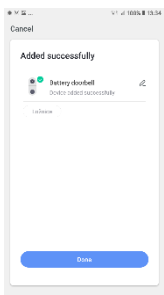
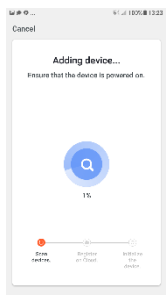
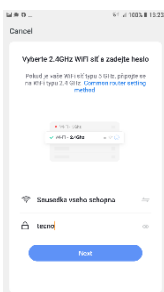
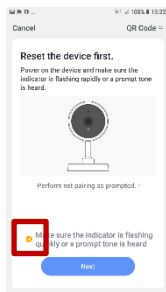

Krok 4 – Přidání zařízení

Klikněte na zařízení DOOR BELL v nabídce přístrojů. Vezměte nabitě zařízení a dlouze podržte tlačítko reset na zadní straně (5 sekund), rozblíká se červená LED dioda kolem tlačítka zvonku. V aplikaci zaškrtněte políčko pro potvrzení blikání a klikněte na Next. Na další obrazovce vyplňte údaje o WiFi síti, na které je připojen jak váš telefon a tak i bude tento videotelefon. Opět klikněte na Next. Následně namiřte telefon obrazovkou k oku kamery ze vzdálenosti 15 až 20 cm. Z kamery se ozve pípnutí. Klikněte na Ozve se pípnutí a započne proces přidání. Po jeho dokončení budete informováni buď úspěšným přidáním a nebo nějakou chybou, kterou musíte vyřešit podle pokynů na obrazovce. Případně se můžete obrátit s dotazem na nás.

Poznámky:

Ujistěte se, že máte na svém mobilním telefonu zapnuté notifikace

1. Nastavení > Notifikace > ZAP
2. Objeví se seznam aplikací, které mohou zobrazovat notifikace
3. Klikněte na aplikaci Smart Life a povolte notifikace.

Aplikace Smart Life

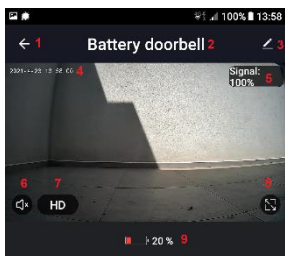

10



Screenshot

11



Speak

12



Record

13



Playback

14



Cloud storage

15

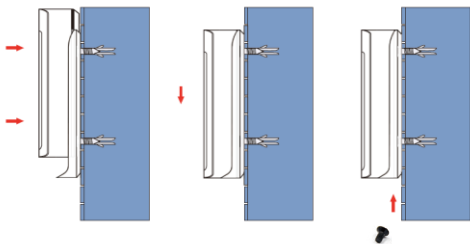
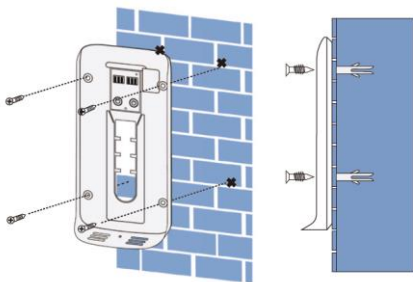

Photo album

1. Zpět
2. Název přístroje
3. Nastavení
4. Datum a čas
5. Síla WiFi signálu
6. Vypnutí zvuku
7. Přepínání rozlišení
8. Celá obrazovka
9. Nabití akumulátoru
10. Screenshot
11. Zapnutí audia
12. Nahrávání videa
13. Přehrávání
14. Cloudové úložiště
15. Album screenshotů

Montáž přístroje na zeď

Přiložte montážní držák na zeď v rovině a označte fixou čtyři montážní otvory. Navrtejte díry a vložte hmoždinky. Přišroubujte montážní držák na zeď (do dřeva se hmoždinky nepoužívají). Příklad do držáku nacvakněte, posuňte na doraz dolů a zajistěte šroubkem.



Řešení problémů

Jak resetovat přístroj:

Podržte tlačítko reset na zadní stěně přístroje po dobu 5 sekund.

Jak nastavit citlivost PIR senzoru:

Na obrazovce živého náhledu klikněte na ikonku „Nastavení“ a dále na „Nastavení citlivosti detekce“. Můžete zvolit prodlevu 10 sekund, 5 sekund a žádnou prodlevu.

Kolik uživatelů může sledovat video současně?:

Až čtyři uživatelé současně mohou sledovat video stream, ale pouze jeden může využívat intercom.

Lze sdílet videotelefon s dalšími členy domácnosti?:

Ano lze, na hlavní obrazovce programu klikněte na ikonku „Sdílet“ v pravém horním rohu, zadejte heslo administrátora a klikněte na ikonku „Confirm“. Uvidíte QR kód. Na dalším mobilním telefonu klikněte na ikonku + pro přidání zařízení a zvolte položku přidat pomocí QR kódu. Naskenujte zobrazený QR kód na hlavním mobilním telefonu a objeví se nápis „Success“. Potvrďte kliknutím na „Confirm“ a pojmenujte si nové zařízení. Potvrďte kliknutím na „Confirm“ a je sdíleno.

Je podporována 5 GHZ WiFi síť?:

Ne není.

WiFi signál zvonku je nedostatečný:

Přístroj je moc vzdálen od vašeho routeru, nebo je mezi routerem a zvonkem hodně zdí a jiných předmětů. Zkuste dát přístroj na jiné místo, přemístit WiFi router blíže a nebo odstranit jiné předměty v cestě.

Zařízení neběží na akumulátory:

Akumulátory nejsou vloženy, u akumulátorů je vložena transportní podložka, akumulátory jsou špatně vloženy či vadné.

Bezdrátový zvonek – možno dokoupit

Pokud nechcete spoléhat pouze na mobilní aplikaci Smart Life, můžete dokoupit k přístroji bezdrátový zvonek AI-SHB-VDP-CHIM. Bezdrátový zvonek lze zastrčit do jakékoliv zásuvky 230V AC a nemusíte zapínat svůj mobilní telefon, když někdo zazvoní u dveří. Tento přístroj je kompatibilní pouze s tímto bezdrátovým zvonkem, jiné značky nejsou podporovány. Pokud není zvonek dokoupen, upozornění se zobrazují pouze v mobilní aplikaci Smart Life.

Přehled ovládacích prvků

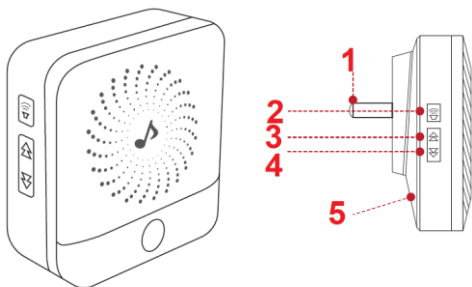

1. Zásuvka do zdi
 2. Volba hlasitosti (4 stupně)
 3. Tlačítko zpět (melodie)
 4. Tlačítko vpřed (melodie)
 5. Reproduktor - zvonek
- Symbol noty je indikační LED

Přihlášení bezdrátového zvonku

Než začnete párovat bezdrátový zvonek s videotelefonem, ujistěte se, že videotelefon je připojen k aplikaci Smart Life ve vašem telefonu a poté teprve zapojte bezdrátový zvonek do zásuvky 230 V AC.

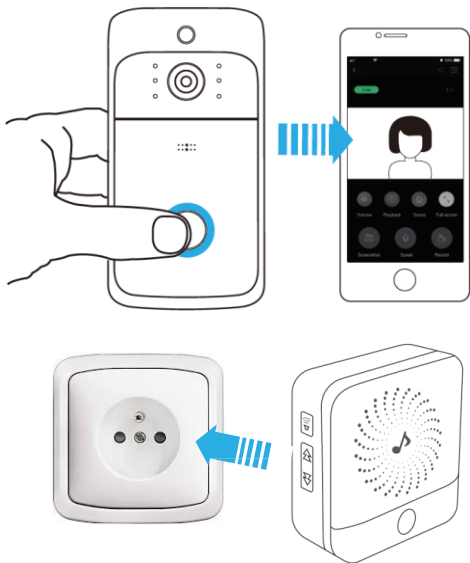

Poznámky:

- K jednomu zvonku lze přiřadit více dveřních videotelefonů, opakujte následující párování znova pro další videotelefon.
- K jednomu videotelefonu lze přiřadit více bezdrátových zvonků, opakujte následující párování znova pro další zvonek.
- Reset zvonku provedete podržením tlačítka zpět po dobu 5 sekund, zvonek vydá zvuk ding dong a led v symbolu noty začne blikat.

Pomocí tlačítek dopředu a zpět zvolte požadovanou melodii. Zvonek jich obsahuje 52. Tyto nelze upravovat. Dále podržte na 5 sekund tlačítko hlasitosti, dokud neuslyšíte zvuk ding dong a led indikátor v symbolu noty nezačne blikat.

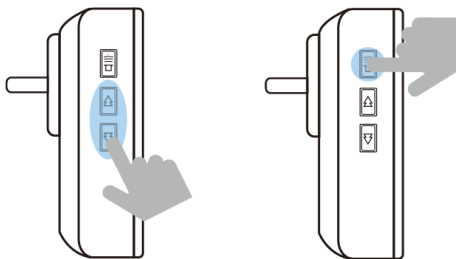

Na videotelefonu klikněte na hlavní tlačítko, párovací proces započne. Potvrzením o úspěšném spárování bude zazvonění zvonku. Po aktivaci párovacího módu podržením tlačítka hlasitosti máte pouze 5 sekund na zmáčknutí hlavního tlačítka na videotelefonu. Po úspěšném spárování se režim párování ukončí automaticky.



Přečtěte si řádně tento návod k obsluze. Veškeré další informace naleznete na našich stránkách